

Ejemplo 2

Organización de los cursos académicos



Ejemplo 2

- Clases implicadas
 - Titulación
 - Curso
 - Asignatura
 - Profesor
 - Alumno

Ejemplo 2

- Añadir asignatura

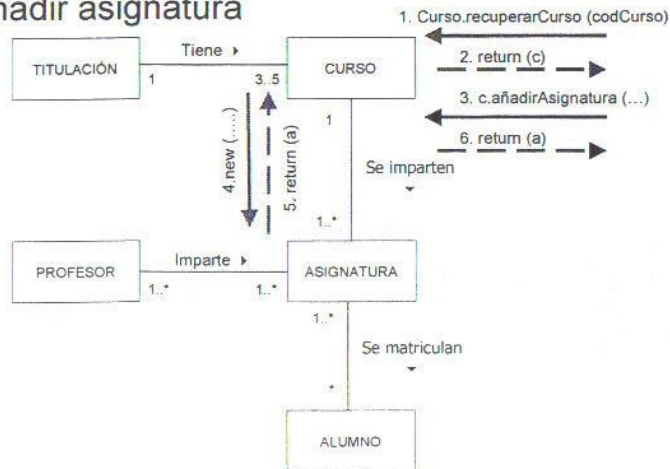

Ejemplo 2

- Problema: la clase Curso conoce los detalles internos de la clase Asignatura, pues es la encargada de crearla



Ejemplo 2

• Añadir asignatura

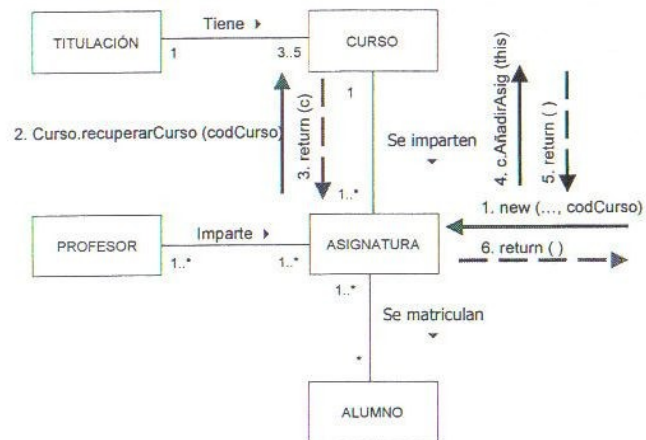

Ejemplo 2

• Eliminar asignatura (si no permitimos eliminar la asignatura si hay alumnos/profesores asociados)

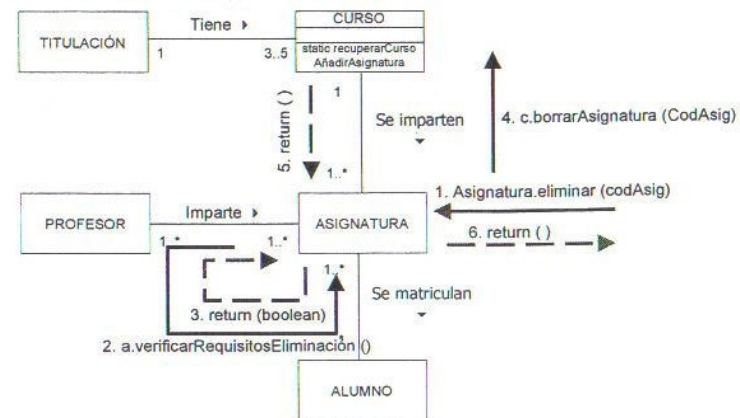

Ejemplo 2

• Eliminar asignatura (si permitimos eliminar la asignatura aunque haya alumnos/profesores asociados)

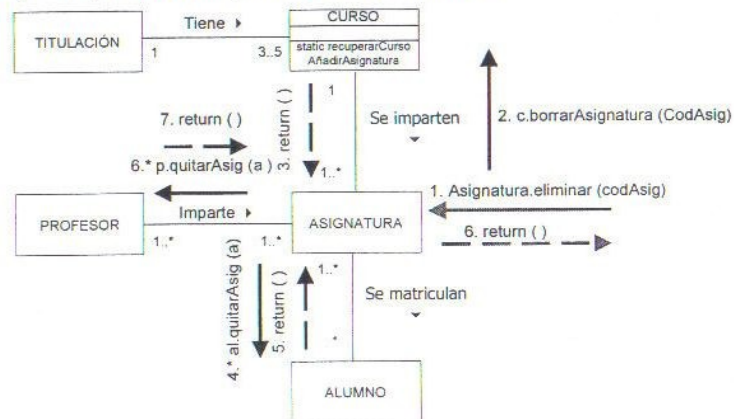

Ejemplo 2

• Alumnos que tiene un profesor en una asignatura

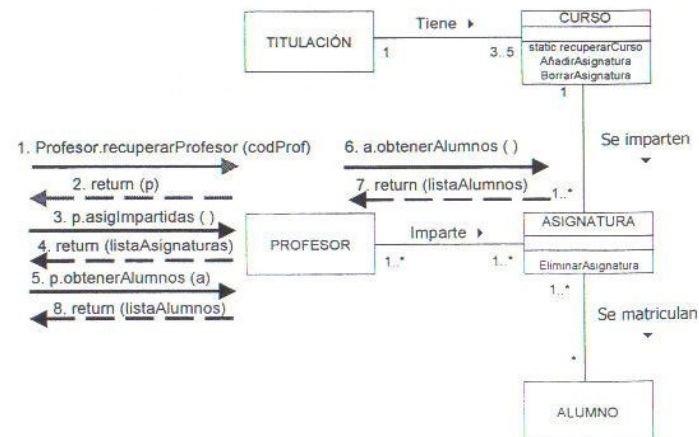

Ejemplo 2

